01

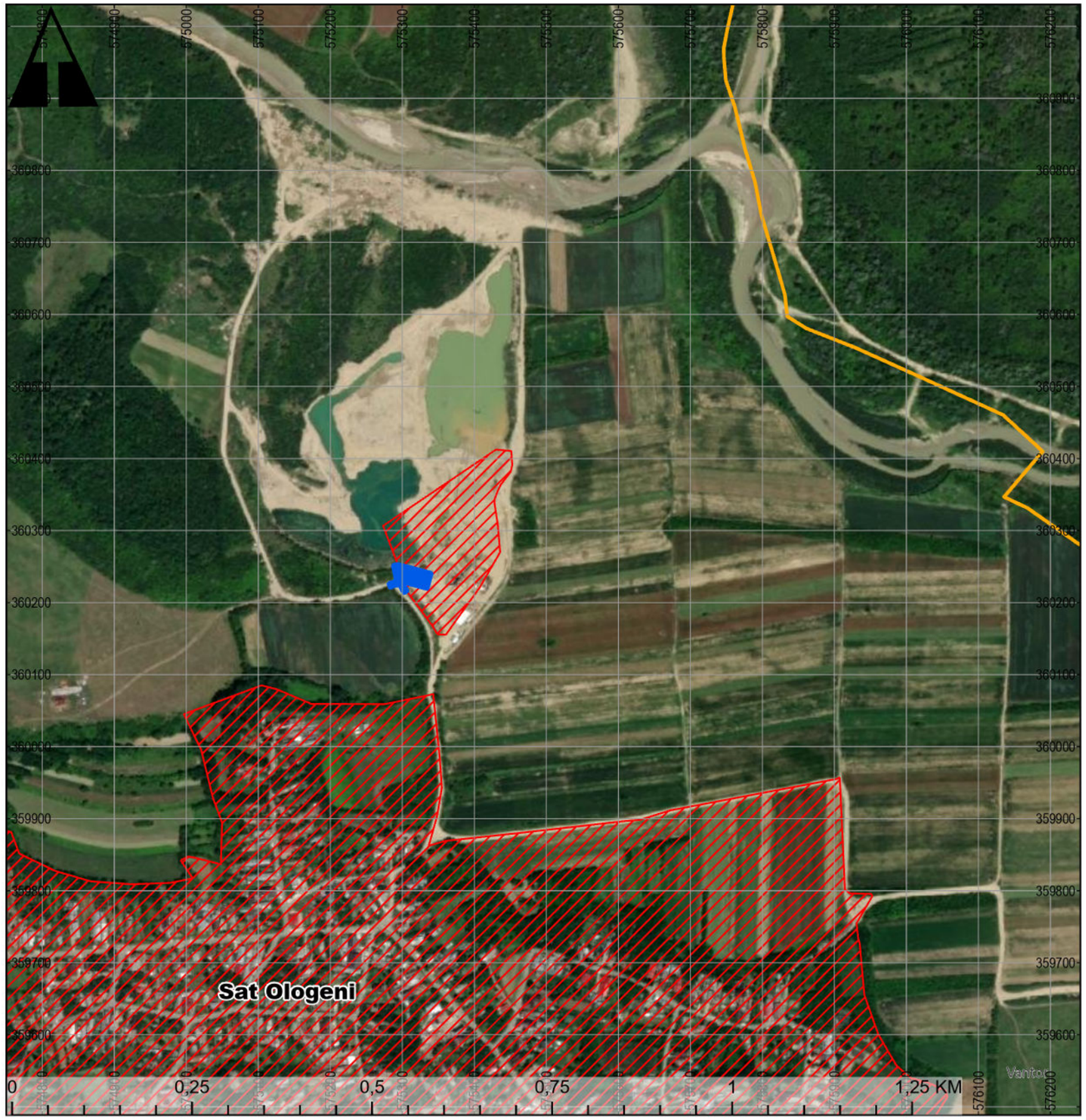

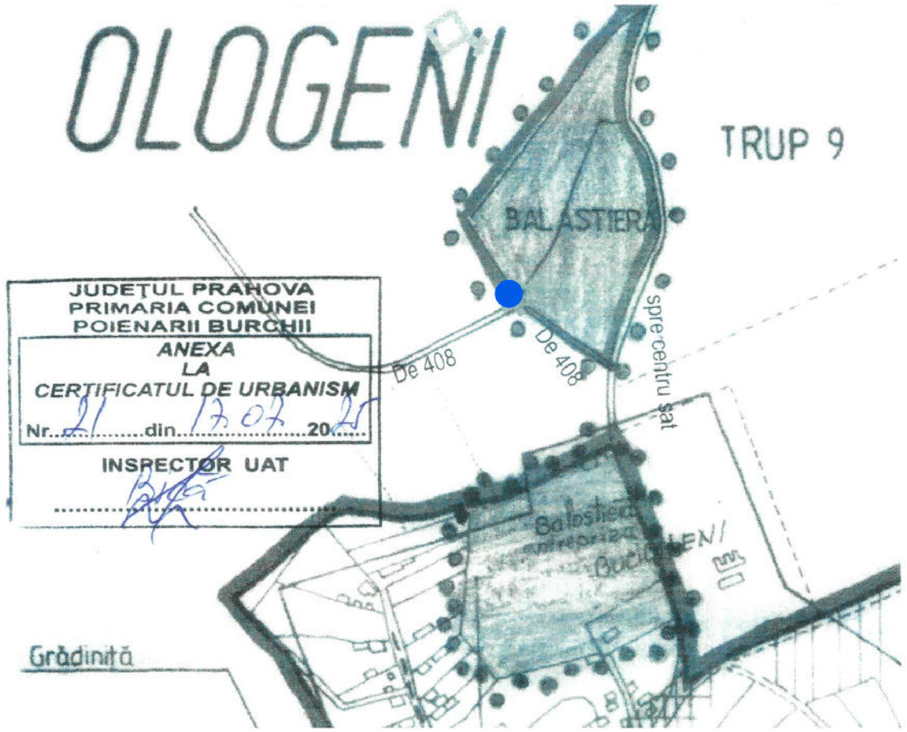

JUDEȚUL PRAHOVA
PRIMARIA COMUNEI
POIENARII BURCHII
ANEXA
LA
CERTIFICATUL DE URBANISM
Nr. 21 din 17.07.2025
INSPECTOR UAT

În conformitate cu PUG Comuna Poienarii Burchii, terenul a fost încadrat în TRUP 9 /UTR9, zona unități industriale – „I" („Balastiera") . Această zonă se va reglementa prin P.U.Z. în zonă echipare tehnico-edilitară" – „TE" cu indicatori urbanistici adecvați funcțiunii.

Indicatori existenți cf. PUG:
Zona unități industriale – „I" („Balastiera")
POT: 60%
CUT: 1,2

GEORGESCU BOGDAN-FLORIN
Semnat digital de GEORGESCU BOGDAN-FLORIN
Data: 2026.02.20 09:02:45 +02'00'

LEGENDĂ

LIMITE

- Limita U.A.T. Comuna Poienarii Burchii
- Teritoriul intravilan al comunei Poeinarii Burchii
- Zona de studiu (S=1.135mp)

BiG arhigeo	DENUMIREA LUCRĂRII: ÎNTOCMIRE PUZ : SCHIMBARE DESTINAȚIE TEREN (875 mp) DIN „ZONĂ UNITĂȚI INDUSTRIALE" ȘI EXTINDERE INTRAVILAN (141 mp) PENTRU „ZONĂ ECHIPARE TEHNICO-EDILITARĂ" ȘI AMENAJARE DRUM ACCES (Sstud = 1135mp)			NUMĂR PROIECT 300/2006
	AMPLASAMENT: COMUNA POIENARII BURCHII, SAT OLOGENI, NC 27956, 27959, 24865 (T 82, NP 410); DE 408 (PARȚIAL DIN NC 26385)			FAZA P.U.Z.
	BENEFICIAR: COMUNA POIENARII BURCHII			
	SEF PROIECT	Arh. Bogdan Georgescu	TITLU PLANȘA: ÎNCADRARE ÎN ZONĂ	DATA 16.02.2026
	PROIECTAT	Sp. planif. ter. Ioana Licu		
Telefon: 0722.588805 e-mail: arhi_geo@yahoo.com	DESENAT	Sp. planif. ter. Ioana Licu		SCARA 1:7.000
	VERIFICAT	Arh. Bogdan Georgescu	NR. PLANȘĂ: U - 01	